

北海道文教大学

後援会 会報

No.
1

平成19年9月26日(水)

発行責任者 伊藤誉志久

発行係 〒061-1449 北海道恵庭市黄金中央5丁目196番地の1

北海道文教大学事務局学務部教務学生課内 北海道文教大学後援会 TEL 0123-34-0011

CONTENTS

後援会長の就任にあたって	1
理事長・学長挨拶	2
役員名簿	2
平成18年度決算	3
平成19年度事業計画・予算	3
就職活動について	3
後援会活動について	4
各種行事の開催日程	4

後援会長の就任にあたって

後援会活動のあり方

北海道文教大学後援会会長

伊藤 誉志久

会員の皆様には日頃から後援会の活動にご理解とご協力を賜り、誠にありがとうございます。
役員一同を代表してお礼申し上げます。

私は去る4月に開催されました総会において、前会長からのご指名もあり、後援会会長に就任いたしました。

大変な重責ではありますが、前年度に引き続き役員にご就任いただいた方々や、新たに役員に選任された方々とともに、この一年間を精一杯努めさせていただきたいと考えておりますので、会員の皆様方にはご支援とご協力を重ねてお願い申し上げます。

ご承知のように、北海道文教大学後援会は、文教大学並びに短期大学の建学の精神に則り、会員の皆様方相互のご協力によって、大学と短期大学部を後援し、その発展充実に寄与することを目的として、会員の皆様方からお預かりした会費収入により、様々な事業を展開しているところであります。

このように後援会では、会員の皆様方からお預かりした会費により様々な事業を展開しておりますが、現在、この事業全般にわたる見直しと新たな事業展開の可能性について、様々な角度から検討を進めているところです。

既存事業の見直しや新規事業検討の目的は、社会経済情勢などの変化に対応した事業展開を図るとともに、後援会事業の硬直化やマンネリ化を排除

することは勿論ですが、その中心に据える考え方は、本学に学ぶ学生が快適で有意義な大学生活を送ることが出来るよう、下支えとなる効果的な事業の展開を図りたいということに他なりません。

現在、役員会の下にWG(ワーキンググループ)を設けて検討を進めている段階にあります。

一朝一夕にこれが最善という事業展開は難しいものがあると考えておりますが、例えば多くの時間を要し、また、試行錯誤を繰り返すことになったとしても、より良い事業展開に向けて努力して行きたいと考えております。

本会報は、後援会活動の状況などを会員の皆様方にお知らせし、ご理解とご協力を得ることが何よりも大切との考え方のもと、本年度からの新規事業として始めたものですが、これを機に後援会活動に対するご意見、ご要望などがあれば是非お寄せいただきたいと考えております。

終わりに、私ども役員はそれぞれ仕事を持ちながら、言わばボランティアとして後援会活動に従事しておりますことから、活動に行き届かないところもあるところですが、会員の皆様方には事情をご賢察のうえ、後援会の目的が達成できますよう、今後とも後援会活動への積極的なご参加と、なお一層のご理解、ご協力をお願い申し上げます。



平成18年度 決算

〈収入の部〉

科 目	予算額	決算額	備 考
繰 越 金	4,449,910	4,449,910	
会 費 収 入	24,090,000	24,073,500	会費16,500円*1,459名
雑 収 入	75	11,157	普通預金利息
合 計	28,539,985	28,534,567	

〈支出の部〉

科 目	予算額	決算額	備 考
1.事務費	800,000	378,348	
(1)通信費等	800,000	378,348	通信費、封筒、事務用品等
2.会議費	1,200,000	1,201,565	
(1)総会	700,000	493,145	総会費用
(2)役員会費	500,000	708,420	役員会等開催費用
3.事業費	24,000,000	17,642,409	
(1)学生活動助成	12,100,000	10,131,536	
(a)学生会助成	1,000,000	1,000,000	
(b)文化・体育助成	9,000,000	7,031,536	
(c)行事助成	2,100,000	2,100,000	
(2)地方父母懇談会	3,200,000	1,289,048	懇談会費用
(3)卒業記念助成	3,000,000	2,508,712	卒業生記念品
(4)卒業生を祝う会	2,500,000	1,463,738	卒業生を祝う会
(5)就職活動助成	3,000,000	2,123,828	就職講座・企業開拓等
(6)慶弔費	200,000	125,547	6件
4.予備費	2,400,000	0	
支出計	28,400,000	19,222,322	
次年度繰越	139,985	9,312,245	
合 計	28,539,985	28,534,567	

平成19年度 予算

〈収入の部〉

科 目	予 算	備 考
繰 越 金	9,312,245	
会 費 収 入	25,740,000	会費16,500円*1,560名
雑 収 入	12,000	普通預金利息
合 計	35,064,245	

〈支出の部〉

科 目	予 算	備 考
1.事務費	900,000	
(1)通信費等	900,000	通信費、紙袋・事務用品等
2.会議費	1,898,000	
(1)総会	530,000	総会費用
(2)役員会	1,368,000	役員会等開催費用
3.事業費	27,914,000	
(1)学生活動助成	14,000,000	
(a)学生会助成	800,000	
(b)文化・体育助成	11,200,000	
(c)行事助成	2,000,000	
(2)地方父母懇談会	2,100,000	懇談会費用
(3)卒業記念助成	3,114,000	卒業生記念品
(4)卒業生を祝う会	2,500,000	卒業生を祝う会
(5)就職活動助成	2,500,000	就職講座・企業開拓等
(6)慶弔費	200,000	香典、供花
(7)修学資金貸付金	2,500,000	奨学金
(8)広報費	1,000,000	広報誌発行・広報活動助成
4.予備費	4,200,000	
支出計	34,912,000	
次年度繰越	152,245	
合 計	35,064,245	

平成19年度
後援会事業計画

平成19年 4月 1日	総 会
平成19年 4月～平成20年 3月	就職助成(計画中)
平成19年 4月26日	第1回ワーキンググループ
平成19年 5月25日	第1回役員会
平成19年 7月14日・15日	大学祭「文華祭」(札幌キャンパス)の助成
平成19年 7月14日	父母懇談会(札幌キャンパス)助成
平成19年 7月27日	第2回ワーキンググループ
平成19年 8月10日	第2回役員会
平成19年 9月 8日	父母懇談会(函館)
平成19年 9月21日	第3回ワーキンググループ
平成19年 9月29日	父母懇談会(北見)

平成19年10月5日・6日・7日	大学祭(恵庭キャンパス)の助成
平成19年10月 6日	中間監査(恵庭キャンパス)
平成19年10月 7日	父母懇談会(恵庭キャンパス)助成
平成19年 10月26日	第3回役員会
平成19年12月中旬	第4回ワーキンググループ
平成19年 2月中旬	第5回ワーキンググループ
平成20年 3月20日	平成19年度学位記・卒業証書授与式記念品助成
平成20年 3月20日	平成19年度卒業生を祝う会及び同窓会入会式助成
平成20年 3月下旬	第4回役員会
平成20年 3月下旬	監 査

就職活動について

就職課

大 学

最近、企業は、新卒採用に積極的ですが、これからの変化の激しい競争社会を乗り越えていく為に、優れた人材を求めています。それだけに、自己の適性や希望の進路先を決め、将来活躍する力を身に付けていかなければなりません。3年生の就職講座で、就職活動の仕方や企業が求める人材そして職業によって自己実現する為に必要な能力について学んでいます。また、3、4年生の個人面談等で、自己を豊かに表現する履歴書の書き方や面接等について、講座での学習に加えて個々の学生の要望に合わせて随時対応しています。本学では、学内での資格取得や公務員受験の講座を後援会の理解と協力を頂き、開設してきています。進路実現に向け、自己を磨く為、大学生活は、部活動、ボランティア、アルバイト、海外での生活体験等、意識して、さまざまな体験を重ねて欲しいと思います。ご父母の皆さんも卒業後の進路について、お話しき学生の精神的な支えになって下さい。

短期大学部

入口と出口の問題が語られて久しいですが、その重要度は甲乙つけ難いものがあります。短大部として、出口(就職)に視点を当てますと、平成19年3月卒業生の最終決定率は95%に留まりました。一般就職との違いは多々あると思いますが、就職することが最終目標だとも思いませんが、教職員、学生それぞれに就職に対する認識の違いが強く感じられた二年でもありました。

学生に対し、こういう機会を設けてあげたかったとか、こんな情報も提供してあげたかったとか…。

これからも後援会のご支援ご協力をいただきながら、現実を直視した就職支援活動を展開していきたいと思っております。



後援会活動・事業の概要

学生生活向上のための援助

- ・就職講座の開催
- ・就職開拓グッズ等の援助



本学の正課外活動に対する援助

- ・各課外活動団体への助成
- ・行事等への助成



本学在学生の父母との連携

- ・父母懇談会の開催
- ・会報の発行、送付



会員相互の親睦



国際交流活動に対する援助

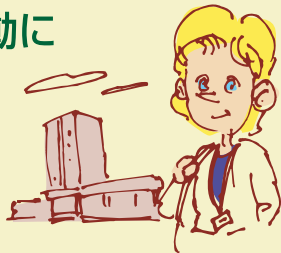

特別会員の学術研修並びに福利厚生に関する援助

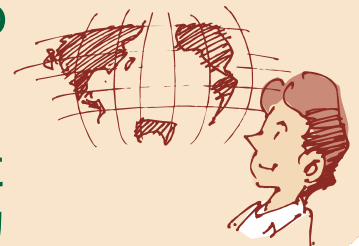

修学資金貸付金による援助



その他、本会の目的達成に必要な事業

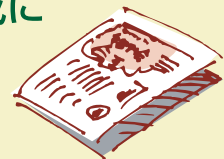

各種行事の開催日程

父母懇談会

札幌キャンパス	7月 14日(土)
函館会場	9月 8日(土)
北見会場	9月 29日(土)
恵庭キャンパス	10月 7日(日)

保育フェスティバル

10月13日(土) 道新ホール
札幌市中央区大通西3丁目道新ビル8階
14時30分開場
15時00分開演

大学祭

札幌キャンパス
7月14日(土)・15日(日)
恵庭キャンパス
前夜祭 10月5日(金)
本祭 10月6日(土)・7日(日)